

μ

μ

. . .



Με τη συγχρηματοδότηση της Ελλάδας και της Ευρωπαϊκής Ένωσης



μ

. . .

(')



μ

&

,

2015

	2
	3
	;	3
	3
	μ μμ ;	3
1.	3
2.	μ	4
	μ	4
	μ	7
	7
3.	μ	9
	9
	13
	14
	17
	22
	22
	μ	23
4.	25
	25
	25
	μ	25
	μ	27
	μ	28
	μ	28
	μ	30
μ :	6	34

μ μ :

- μμ
- μ

;

(. . . .), μ
 /μ () « μ
 μμ « » 1.2 ()
 « μ μ μ μ
 2.1 »

;

μ μμ ,
 μ (http://b-epipedo2.cti.gr/mis), μ μ μ
 μ μμ μ
 μμ . μμ
 μ μμ ;
 μμ

1.

μ μμ
 μ : μμ
 1. μ μ μμ
 μ μ
 2. μμ .
 μ μ

μ , 3 35 - « »

	μ		
, /	1. μ	9	• / μ /
	2. μ		• μ / μ
	3. - μ (μ / , μ / , , modem, CD/DVD-ROM, , μ		• μ μ μ / μ μ
	[, , modem, ,])		• μ
	4. (μ , μ μ , μ μ)		
	5. (
	6. μ) μ		
	7. μ		
	μ		
	μ		1. μ
2. (μ μ μ) ,		• μ μ μ • μ μ	
3. cut/copy/paste		• μ μ μ • μ	
4. - -			
5.			
6. μ			
7. -			

	<p>8. , μμ ,</p> <p>9. μ ()</p>		
	<p>1. μ</p> <p>2. μ μ μ ,</p> <p>3. cut/copy/paste</p> <p>4. - - μ 9</p> <p>5.</p> <p>6. μ</p> <p>7. -</p> <p>8. μ μ</p>		<p>μ / / μ :</p> <p>•</p> <p>• μ μ , μ . μ ()</p> <p>μ (μ μ μ , μ μ μ).</p>
μ	<p>1. μ</p> <p>2.</p> <p>3. - -</p> <p>4. μ</p> <p>5. - 3</p> <p>6.</p> <p>7. μ ()</p>		<p>μ μ / / / μ μ : ,</p> <p>• , μ μ</p> <p>, μ</p>
	<p>1.</p> <p>2. μμ , μ μ μ</p> <p>12</p>		<p>•</p> <p>•</p> <p>• μ μ</p>

1.
2.
3.
- μ
- μ
- μ
- μ
- 20
- $\mu\mu$
- μ
- μ
- μ
- μ
- μ
- μ
- μ
- (<http://b-epipedo2.cti.gr/mis>).
- « » .



Επιμόρφωση Εκπαιδευτικών για την αξιοποίηση και εφαρμογή των ΤΠΕ στη διδακτική πράξη

Χρήστης: Επισκέπτης - guest

ΜΕΝΟΥ ΕΠΙΛΟΓΩΝ

- Είσοδος
- Κεντρική σελίδα
- Ανάκτηση κωδικών
- Καταχώριση στοιχείων**

Διαδικασία Εισαγωγής Στοιχείων Υποψηφίου Για Απόκτηση Κωδικών Χρήστη

Βήμα 1α : Προσωπικά Στοιχεία Χρήστη

Επώνυμο :	<input type="text"/>
Όνομα :	<input type="text"/>
Πατρώνυμο :	<input type="text"/>
Ψήφο :	<input type="text"/>
Ημερομηνία Γέννησης :	<input type="text"/>
ΑΦΜ :	<input type="text"/>
ΑΔΤ :	<input type="text"/>
Στοιχεία Ταυτότητας :	<input type="text"/>
Αριθμός :	<input type="text"/>
E-mail :	<input type="text"/>
2ο E-mail :	<input type="text"/>

Οι αναληρωτές παρακαλούνται να συμπληρώσουν τον ΑΦΜ τους.

1. μ 1:



Επιμόρφωση Εκπαιδευτικών για την αξιοποίηση και εφαρμογή των ΤΠΕ στη διδακτική πράξη

Χρήστης: Επισκέπτης - guest

ΜΕΝΟΥ ΕΠΙΛΟΓΩΝ

- Είσοδος
- Κεντρική σελίδα
- Ανάκτηση κωδικών
- Καταχώριση στοιχείων**

Διαδικασία Εισαγωγής Στοιχείων Υποψηφίου Για Απόκτηση Κωδικών Χρήστη

Βήμα 1α : Προσωπικά Στοιχεία Χρήστη

Επώνυμο :	ΠΑΠΑΔΗΜΟΠΟΥΛΟΣ
Όνομα :	ΔΙ ΜΟΕΣΣΗΝΙΣ
Πατρώνυμο :	ΑΛΕΞΑΝΔΡΟΣ
Ψήφο :	ΑΥΓΗΝ
Ημερομηνία Γέννησης :	15/05/1976
ΑΔΤ :	34335343
ΑΦΜ :	123456
Στοιχεία Ταυτότητας :	Αριθμός Ταυτότητας <input type="text"/>
Αριθμός :	98123456
E-mail :	33333333@gmail.com
2ο E-mail :	<input type="text"/>

Οι αναληρωτές παρακαλούνται να συμπληρώσουν τον ΑΦΜ τους.

2 μ 1:

(2)

μ (3),

Επιμόρφωση Εκπαιδευτικών
για την αξιοποίηση και εφαρμογή των ΤΠΕ
στη διδακτική πράξη

χρήστης: Επισκέπτης - guest

ΜΕΝΟΥ ΕΠΙΛΟΓΩΝ

- Είσοδος
- Κεντρική οθόνη
- Ανάκτηση κωδικών
- Και υπάρχουν και άλλοι...

Διαδικασία Εισαγωγής Στοιχείων Υποψήφιου Για Απόκτηση Κωδικών Χρήστη

Βήμα 2ο : Στοιχεία Δεύτερης Χρήστη

Ανίχνιση :

Τ.Κ :

Γύλη :

Παλιός :

Τηλέφωνο :

Άντηρ Τηλέφωνο :

3 μ 2:

μ (4),

- , .

μ μ ,

(),

μ (μ μ)

μ μ μ

/ μ .

μ , « μ μ »,

μ μ μ

μ :

1. μ μ

2. μ

a. μ μ μ μ

b. ,

(μ μ

(<http://b-epipedo2.cti.gr/> ->

-> , , ->)

μ

/
μ

μ

μ

Επιμόρφωση Εκπαιδευτικών
για την αξιοποίηση και εφαρμογή των ΤΠΕ
στη διδακτική πράξη

Χρήστης: Επισκέπτης - guest

MENYU ΕΠΙΛΟΓΩΝ

- Εισαγωγή
- Κεντρική σελίδα
- Ανάκτηση κωδικών
- Καταχώρηση στοιχείων

Διαδικασία Εισαγωγής Στοιχείων Υποψήφιου Για Απόκτηση Κωδικών Χρήστη

Βήμα 3ο: Καταχώρηση Στοιχείων ειδικότητας

Κλόνος/Εθνικότητα:

Στοιχεία Οργανικής Θέσης

Επιλέξτε Τύπο Σχολ., Μον. ή Λοιπών Υπηρεσιών:

Στοιχεία Τρέχουσας Θέσης Υπηρεσίας

Επιλέξτε Τύπο Σχολ., Μον. ή Λοιπών Υπηρεσιών:

Ιδιότητα Στελέχους:

Διανυόμενο έτος υπηρεσίας:

ΦΕΚ Διορισμού: (αρ. ΦΕΚ / Ημ./νία Έκδοσης)

Το πεδίο είναι υποχρεωτικό για τους μόνιμους εκπαιδευτικούς. Οι αναπληρωτές παρακαλούνται να το αφήσουν κενό.

4 μ 3 :

,

μ

(5).

MENU ΕΠΙΛΟΓΩΝ	
Εισόδος	
Κεντρική σελίδα	
Ανέκτηση «αδειών»	
Καταχώριση στοιχείων	

Προφίλλο Στοιχείων Χρήστη	
Τα στοιχεία σας καταχωρίστηκαν επιτυχώς!	
Προσωπικά Στοιχεία Χρήστη	
Επώνυμο :	ΠΑΠΑΔΗΜΟΠΟΥΛΟΣ
Όνομα :	ΔΙΜΟΣΣΟΝ Σ
Πατρώνυμο :	ΑΛΕΞΑΝΔΡΟΣ
Φύλο :	Άνδρας
Ημερομηνία Γέννησης :	15/05/1973
ΑΦΜ :	093060353
Στοιχείο Ταυτοποίησης :	Αριθμός Ταυτότητας
Αριθμός :	AD123450
Email :	pacadim@gmail.com
2ο Email :	
Στοιχεία Διεύθυνσης Χρήστη	
Διεύθυνση :	ΠΑΠΑΔΙΑΥΑΝΤΙ 23
T.K. :	15198
Πόλη :	ΑΘΗΝΑ
Νομός :	ΑΤΤΙΚΗΣ
Τηλέφωνο :	2102222222
Κινητό Τηλέφωνο :	6936063256
Στοιχεία Υποψήφιου	
Κλάδος/Ειδικότητα :	ΠΕΔΕ - ΠΕΤΑΙΚΗΣ ΦΥΛΟΛΟΓΩ
Στοιχεία Οργανικής Πέτης	
Διεύθυνση Α' Θμιας ή Β' Θμιας :	Α' ΡΟΗΜΟΣ
Οέση :	ΑΘΗΝΑΣ ΕΝΔΙΑΣΤΟΧΕΙΟ
Στοιχεία Ισχύουσας Βέσης Υπηρεσίας	
Διεύθυνση Α' Θμιας ή Β' Θμιας :	Α' ΡΟΗΜΟΣ
Βέση :	ΑΘΗΝΑΣ ΕΝΔΙΑΣΤΟΧΕΙΟ
Αριθμός Μητρώου	
Εκπαίδευση :	
Ιδιότητα Στελέχους :	
Εκπαιδευτικός :	
Διανυόμενο έτος υπηρεσίας :	
3	

5

μ μ .

μ , ,

μ .

μ μ μ μ μ μ

μ http://b-
epipedo2.cti.gr/mis.

μ

« ».

Επιμόρφωση Εκπαιδευτικών
για την αξιοποίηση και εφαρμογή των ΤΠΕ
στη διδακτική πράξη

Χρήστης: Επισκέπτης - guest

ΜΕΝΟΥ ΕΠΙΛΟΓΩΝ

Εισόδος

- Κεντρική σελίδα
- Ανέκδοτα κειμένων
- Καταχώρηση στοιχείων

Εισάγετε το όνομα χρήστη και το συνθηματικό σας

Όνομα χρήστη :

Συνθηματικό :

μ

Επιμόρφωση Εκπαιδευτικών
για την αξιοποίηση και εφαρμογή των ΤΠΕ
στη διδακτική πράξη

Χρήστης: ΚΑΡΑΣΑΒΒΙΔΟΥ ΕΥΣΤΡΑΤΙΑ - κωδ:111257

ΜΕΝΟΥ ΕΠΙΛΟΓΩΝ

- Κεντρική σελίδα
- Διαθέσιμα Στοιχεία Υποθηκών
 - Τροποποίηση προσωπικών στοιχείων
 - Τροποποίηση Στοιχείων Εξουσιοτήτων
- Διαθέσιμα Αντίστοιχα Παιδαγωγικά
 - Νέα Αίτηση
 - Τροποποίηση αίτησης
 - Διαγραφή Αίτησης
 - Επισκόπηση Αίτησης
 - Πρωτόκολλο υπολογισμών
 - Επιλογή
 - Εξόδος

Επιχειρησιακό Πρόγραμμα "Εκπαίδευση και δια βίου Μάθηση"

ΕΠΙΜΟΡΦΩΣΗ ΕΚΠΑΙΔΕΥΤΙΚΩΝ ΣΤΗΝ ΧΡΗΣΗ ΤΩΝ ΑΞΙΟΠΟΙΗΣΙΜΩΝ ΣΤΗΝ ΕΚΠΑΙΔΕΥΤΙΚΗ ΔΙΔΑΚΤΙΚΗ ΔΙΑΔΙΚΑΣΙΑ

Νέα Αίτηση

μ μ « »

μ 1 μ .

μ « μ μ »: » , « μ » ,

Νέα Αίτηση Συμμετοχής σε Πρόγραμμα Πιστοποίησης	
Βήμα 1ο. Επιλογή Κέντρου Εξέτασης και Ημερομηνίας	
Επιλέξτε Περίοδο Πιστοποίησης	Περίοδος Πιστοποίησης Α Επιπέδου Α Φάση 2010 ▼
Επιλέξτε Νομό :	ΘΕΣΣΑΛΟΝΙΚΗΣ ▼
Επιλέξτε Κέντρο Εξέτασης :	ΠΑΝ. ΜΑΚΕΔΟΝΙΑΣ-ΕΚΠΑΙΔΕΥΤΙΚΗΣ ΚΑΙ ΚΟΙΝΩΝΙΚΗΣ ΠΟΛΙΤΙΚΗΣ ΜΑΚΕΔΟΝΙΑΣ ▼
Επιθυμητή Ημερομηνία :	<input type="text"/> 

[Επιστροφή](#)

[Επόμενο Βήμα](#)

μ
μ μ μ « μ μ ».
μ !!! μ
μ .
, 3 , μ ,
μ μ μ μ .

Νέα Αίτηση Συμμετοχής σε Πρόγραμμα Πιστοποίησης	
Βήμα 1ο. Επιλογή Κέντρου Εξέτασης και Ημερομηνίας	
Δεν έχετε δικαίωμα Νέας Αίτησης διότι έχετε ήδη πιστοποιηθεί	

6:

2 μ , μ μ , μ μ :

Νέα Αίτηση Συμμετοχής σε Πρόγραμμα Πιστοποίησης						
Βήμα 2ο. Επιλογή Προγράμματος Πιστοποίησης						
Επιλέξτε από τη λίστα διαθέσιμων προγραμμάτων και επιλέξτε Συνέχεια						
A/A	Επιλογή	Κέντρο Εξέτασης	Ημερομηνία	Ώρα	Χωρητικότητα	Αιτήσεις
1	<input type="radio"/>	ΠΑΝ. ΜΑΚΕΔΟΝΙΑΣ-ΕΚΠΑΙΔΕΥΤΙΚΗΣ ΚΑΙ ΚΟΙΝΩΝΙΚΗΣ ΠΟΛΙΤΙΚΗΣ ΜΑΚΕΔΟΝΙΑΣ	21/05/2010	10:00	15	0
<div> « ◀ ▶ » </div>						Σελίδα 1 από 1

[Προηγούμενο Βήμα](#)

[Επόμενο Βήμα](#)

Επισκόπηση Στοιχείων Αίτησης Συμμετοχής σε Πρόγραμμα Πιστοποίησης

Η αίτησή σας καταχωρίσθηκε επιτυχώς! 

Παρακαλούμε όπως παρακολουθείτε ανά τακτά χρονικά διαστήματα την κατάσταση του προγράμματος. Σας πληροφορούμε πως αν το πρόγραμμα δεν έχει συμπληρώσει τον απαιτούμενο αριθμό αιτήσεων το πολύ **7** ημέρες πριν τη διεξαγωγή του, δεν θα πραγματοποιηθεί. Στην περίπτωση αυτή θα πρέπει να τροποποιήσετε την αίτησή σας επιλέγοντας κάποιο άλλο πρόγραμμα. Στην περίπτωση που το πρόγραμμα συμπληρώσει, καλείστε οπωσδήποτε να εκτυπώσετε το **έντυπο Π6α** επιλέγοντας το κουμπί 'Εκτύπωση Π6α' το οποίο περιέχει τα στοιχεία της αίτησής σας και που θα προσκομίσετε υπογεγραμμένο στο Κέντρο Πιστοποίησης την ημέρα διεξαγωγής της εξέτασης. Η εκτύπωση του εντύπου Π6α θα είναι διαθέσιμη, εφόσον το πρόγραμμα θα πραγματοποιηθεί, **7** ημέρες πριν την ημερομηνία διεξαγωγής του προγράμματος ως και την ημέρα διεξαγωγής.

Στοιχεία αίτησης

Περίοδος Πιστοποίησης :	Περίοδος Πιστοποίησης Α Επιπέδου Α Φάση 2010
Κέντρο Εξέτασης :	ΠΑΝ. ΜΑΚΕΔΟΝΙΑΣ-ΕΚΠΑΙΔΕΥΤΙΚΗΣ ΚΑΙ ΚΟΙΝΩΝΙΚΗΣ ΠΟΛΙΤΙΚΗΣ ΜΑΚΕΔΟΝΙΑΣ
Αίθουσα :	Ε.Κ.Π
Διεύθυνση Αίθουσας :	ΕΓΝΑΤΙΑ 156
Κωδικός Προγράμματος	18 - 2 - 27
Ημερομηνία :	21/05/2010
Ώρα :	10:00
Χωρητικότητα Αίθουσας :	15
Επιλογές :	1
Κατάσταση Προγράμματος :	Εγκεκριμένο
Κωδικός Καταχώρισης :	3809

Επιστροφή

Εκτύπωση Εντύπου Π6α

μ μ « ».
μ μ « μ » μ «
6 , μ «
6 ».

μ « ».
μ μ
μ μ
.

Τροποποίηση Αίτησης

μ μ μ
μ « μ » - « ».
μ

μ « » «
». , μ
:

Τροποποίηση Αίτησης Συμμετοχής σε Πρόγραμμα Πιστοποίησης

Δε βρέθηκε ενεργή σας αίτηση. Η διαδικασία δε μπορεί να συνεχιστεί.
Επιλέξτε Επιστροφή για να επιστρέψετε στην αρχική σελίδα

Επιστροφή

« »
μ .

, μ μ :

Τροποποίηση Αίτησης Συμμετοχής σε Πρόγραμμα Πιστοποίησης

Στοιχεία Υπάρχουσας Αίτησης

Επιλεγμένο ελεύθερο θέμα Εξέτασης:			
Κέντρο Εξέτασης :	ΠΑΝ. ΜΑΚΕΔΟΝΙΑΣ-ΕΚΠΑΙΔΕΥΤΙΚΗΣ ΚΑΙ ΚΟΙΝΩΝΙΚΗΣ ΠΟΛΙΤΙΚΗΣ ΜΑΚΕΔΟΝΙΑΣ		
Κωδικός Προγράμματος	18 - 2 - 27	Περίοδος Πιστοποίησης	Περίοδος Πιστοποίησης Α Επιπέδου Α Φάση 2010
Ημερομηνία :	21/05/2010	Ωρα :	10:00
Χωρητικότητα Προγράμματος :	15	Επιλογές :	1

Βήμα 1ο. Επιλογή Κέντρου Εξέτασης και Ημερομηνίας

Επιλέξτε Περίοδο Πιστοποίησης

« » « μ μ ,
»:

Τροποποίηση Αίτησης Συμμετοχής σε Πρόγραμμα Πιστοποίησης

Στοιχεία Υπάρχουσας Αίτησης

Επιλεγμένο ελεύθερο θέμα Εξέτασης:			
Κέντρο Εξέτασης :	ΠΑΝ. ΜΑΚΕΔΟΝΙΑΣ-ΕΚΠΑΙΔΕΥΤΙΚΗΣ ΚΑΙ ΚΟΙΝΩΝΙΚΗΣ ΠΟΛΙΤΙΚΗΣ ΜΑΚΕΔΟΝΙΑΣ		
Κωδικός Προγράμματος	18 - 2 - 27	Περίοδος Πιστοποίησης	Περίοδος Πιστοποίησης Α Επιπέδου Α Φάση 2010
Ημερομηνία :	21/05/2010	Ωρα :	10:00
Χωρητικότητα Προγράμματος :	15	Επιλογές :	1

Βήμα 1ο. Επιλογή Κέντρου Εξέτασης και Ημερομηνίας

Επιλέξτε Περίοδο Πιστοποίησης	Περίοδος Πιστοποίησης Α Επιπέδου Α Φάση 2010
Επιλέξτε Νομό :	ΘΕΣΣΑΛΟΝΙΚΗΣ
Επιλέξτε Κέντρο Εξέτασης :	ΠΑΝ. ΜΑΚΕΔΟΝΙΑΣ-ΕΚΠΑΙΔΕΥΤΙΚΗΣ ΚΑΙ ΚΟΙΝΩΝΙΚΗΣ ΠΟΛΙΤΙΚΗΣ ΜΑΚΕΔΟΝΙΑΣ
Επιθυμητή Ημερομηνία :	<input type="text"/> 

[Επιστροφή](#)

Επόμενο Βήμα

«
μ μ μ
».
μ « μ μ ».
μ μ μ μ μ :

Τροποποίηση Αίτησης Συμμετοχής σε Πρόγραμμα Πιστοποίησης

Στοιχεία Υπάρχουσας Αίτησης

Κέντρο Εξέτασης :	ΠΑΝ. ΜΑΚΕΔΟΝΙΑΣ-ΕΚΠΑΙΔΕΥΤΙΚΗΣ ΚΑΙ ΚΟΙΝΩΝΙΚΗΣ ΠΟΛΙΤΙΚΗΣ ΜΑΚΕΔΟΝΙΑΣ		
Κωδικός Προγράμματος	612	Περίοδος Πιστοποίησης	Περίοδος Πιστοποίησης Α Επιπέδου Α Φάση 2010
Ημερομηνία :	21/05/2010	Ώρα :	10:00
Χωρητικότητα Προγράμματος :	15	Επιλογές :	1

Βήμα 2ο. Επιλογή Προγράμματος Πιστοποίησης

A/A	Επιλογή	Κέντρο Εξέτασης	Ημερομηνία	Ώρα	Χωρητικότητα	Αιτήσεις
1		ΠΑΝ. ΜΑΚΕΔΟΝΙΑΣ-ΕΚΠΑΙΔΕΥΤΙΚΗΣ ΚΑΙ ΚΟΙΝΩΝΙΚΗΣ ΠΟΛΙΤΙΚΗΣ ΜΑΚΕΔΟΝΙΑΣ	13/05/2010	10:00	10	3

« « » »

Σελίδα 1 από 1

Προηγούμενο Βήμα

Επόμενο Βήμα

μ μ μ « μ μ ».
μ μ « μ μ » μ μ ,
.
μ μ :

Τροποποίηση Αίτησης Συμμετοχής σε Πρόγραμμα Πιστοποίησης

Βήμα 3ο. Καταχώριση Αίτησης Συμμετοχής σε Πρόγραμμα Πιστοποίησης

Στον παρακάτω πίνακα βλέπετε τα στοιχεία του προγράμματος που επιλέξατε.
Επιλέξτε Τροποποίηση για να τροποποιηθεί η αίτησή σας

Κέντρο Εξέτασης :	ΠΑΝ. ΜΑΚΕΔΟΝΙΑΣ-ΕΚΠΑΙΔΕΥΤΙΚΗΣ ΚΑΙ ΚΟΙΝΩΝΙΚΗΣ ΠΟΛΙΤΙΚΗΣ ΜΑΚΕΔΟΝΙΑΣ
Αίθουσα :	Ε.Κ.Π
Διεύθυνση Αίθουσας :	ΕΓΝΑΤΙΑ 156
Ημερομηνία :	13/05/2010
Ώρα :	10:00
Χωρητικότητα Προγράμματος :	10
Επιλογές :	3
Κατάσταση Προγράμματος :	Εγκεκριμένο

Το Πρόγραμμα δεν έχει συμπληρώσει και δέχεται αιτήσεις

Προηγούμενο Βήμα

Τροποποίηση

« » . μμ
 μ « » μ μ .
 μ « μ » μ .
 μ μμ .
 « », μ μ μ μ : μ
 μ μ

Επισκόπηση Στοιχείων Αίτησης Συμμετοχής σε Πρόγραμμα Πιστοποίησης

Η αίτησή σας τροποποιήθηκε επιτυχώς! 

Παρακαλούμε όπως παρακολουθείτε ανά τακτά χρονικά διαστήματα την κατάσταση του προγράμματος. Σας πληροφορούμε πως αν το πρόγραμμα δεν έχει συμπληρώσει τον απαιτούμενο αριθμό αιτήσεων το πολύ **7** ημέρες πριν τη διεξαγωγή του, δεν θα πραγματοποιηθεί. Στην περίπτωση αυτή θα πρέπει να τροποποιήσετε την αίτησή σας επιλέγοντας κάποιο άλλο πρόγραμμα. Στην περίπτωση που το πρόγραμμα συμπληρώσει, καλείστε οπωσδήποτε να εκτυπώσετε το **έντυπο Π6α** επιλέγοντας το κουμπί 'Εκτύπωση Π6α' το οποίο περιέχει τα στοιχεία της αίτησής σας και που θα προσκομίσετε υπογεγραμμένο στο Κέντρο Πιστοποίησης την ημέρα διεξαγωγής της εξέτασης. Η εκτύπωση του εντύπου Π6α θα είναι διαθέσιμη, εφόσον το πρόγραμμα θα πραγματοποιηθεί, **7** ημέρες πριν την ημερομηνία διεξαγωγής του προγράμματος ως και την ημέρα διεξαγωγής.

Στοιχεία αίτησης

Περίοδος Πιστοποίησης :	Περίοδος Πιστοποίησης Α Επιπέδου Α Φάση 2010
Κέντρο Εξέτασης :	ΠΑΝ. ΜΑΚΕΔΟΝΙΑΣ-ΕΚΠΑΙΔΕΥΤΙΚΗΣ ΚΑΙ ΚΟΙΝΩΝΙΚΗΣ ΠΟΛΙΤΙΚΗΣ ΜΑΚΕΔΟΝΙΑΣ
Αίθουσα :	Ε.Κ.Π
Διεύθυνση Αίθουσας :	ΕΓΝΑΤΙΑ 156
Κωδικός Προγράμματος :	18 - 2 - 26
Ημερομηνία :	13/05/2010
Ώρα :	10:00
Χωρητικότητα Αίθουσας :	10
Επιλογές :	4
Κατάσταση Προγράμματος :	Εγκεκριμένο
Κωδικός Καταχώρισης :	3809

Επιστροφή

Εκτύπωση Εντύπου Π6α

μ μ μ
 « ».
 μμ « μ »
 6 , μ « 6 ».
 μ μ
 μμ
 .

Διαγραφή Αίτησης

μ « » «
».
, μ :

Διαγραφή Αίτησης Συμμετοχής σε Πρόγραμμα Πιστοποίησης	
Περίοδος Πιστοποίησης	Περίοδος Πιστοποίησης Α Επιπέδου Α Φάση 2010
Κέντρο Εξέτασης :	ΠΑΝ. ΜΑΚΕΔΟΝΙΑΣ-ΕΚΠΑΙΔΕΥΤΙΚΗΣ ΚΑΙ ΚΟΙΝΩΝΙΚΗΣ ΠΟΛΙΤΙΚΗΣ ΜΑΚΕΔΟΝΙΑΣ
Αίθουσα :	Ε.Κ.Π
Διεύθυνση Αίθουσας :	ΕΓΝΑΤΙΑ 156
Ημερομηνία :	13/05/2010
Ώρα :	10:00
Χωρητικότητα Αίθουσας :	10
Επιλογές :	4
Κατάσταση Προγράμματος :	Εγκεκριμένο
Κωδικός Καταχώρισης :	3809

Επιστροφή

Διαγραφή

« » . μ μ
.

Διαγραφή Αίτησης Συμμετοχής σε Πρόγραμμα Πιστοποίησης	
Η αίτησή σας διεγράφη επιτυχώς! 	

Επιστροφή

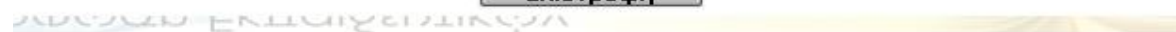

« » μ .

Επισκόπηση Αίτησης

μ « » «
».
, μ μ
:

Επισκόπηση Στοιχείων Αίτησης Συμμετοχής σε Πρόγραμμα Πιστοποίησης

Η αίτησή σας τροποποιήθηκε επιτυχώς! 

Παρακαλούμε όπως παρακολουθείτε ανά τακτά χρονικά διαστήματα την κατάσταση του προγράμματος. Σας πληροφορούμε πως αν το πρόγραμμα δεν έχει συμπληρώσει τον απαιτούμενο αριθμό αιτήσεων το πολύ **7** ημέρες πριν τη διεξαγωγή του, δεν θα πραγματοποιηθεί. Στην περίπτωση αυτή θα πρέπει να τροποποιήσετε την αίτησή σας επιλέγοντας κάποιο άλλο πρόγραμμα. Στην περίπτωση που το πρόγραμμα συμπληρώσει, καλείστε οπωσδήποτε να εκτυπώσετε το **έντυπο Π6α** επιλέγοντας το κουμπί 'Εκτύπωση Π6α' το οποίο περιέχει τα στοιχεία της αίτησής σας και που θα προσκομίσετε υπογεγραμμένο στο Κέντρο Πιστοποίησης την ημέρα διεξαγωγής της εξέτασης. Η εκτύπωση του εντύπου Π6α θα είναι διαθέσιμη, εφόσον το πρόγραμμα θα πραγματοποιηθεί, **7** ημέρες πριν την ημερομηνία διεξαγωγής του προγράμματος ως και την ημέρα διεξαγωγής.

Στοιχεία αίτησης

Περίοδος Πιστοποίησης :	Περίοδος Πιστοποίησης Α Επιπέδου Α Φάση 2010
Κέντρο Εξέτασης :	ΠΑΝ. ΜΑΚΕΔΟΝΙΑΣ-ΕΚΠΑΙΔΕΥΤΙΚΗΣ ΚΑΙ ΚΟΙΝΩΝΙΚΗΣ ΠΟΛΙΤΙΚΗΣ ΜΑΚΕΔΟΝΙΑΣ
Αίθουσα :	Ε.Κ.Π
Διεύθυνση Αίθουσας :	ΕΓΝΑΤΙΑ 156
Κωδικός Προγράμματος :	18 - 2 - 26
Ημερομηνία :	13/05/2010
Ώρα :	10:00
Χωρητικότητα Αίθουσας :	10
Επιλογές :	4
Κατάσταση Προγράμματος :	Εγκεκριμένο
Κωδικός Καταχώρισης :	3809

Επιστροφή

Εκτύπωση Εντύπου Π6α

μ μ μ
 « ».
 μ μ « μ »
 6 , μ « 6 ».
 μ μ
 μμ
 .

Προβολή αποτελεσμάτων πιστοποίησης

μ « »
 μ ».
 μ μ
 , μ :

Έχετε ήδη Πιστοποιηθεί σε παλιότερη Φάση του έργου. Μπορείτε να δείτε τα αποτελέσματά σας από τον κόμβο <http://epimorfosi.cti.gr/certification/>

Επιστροφή

•

•

Δεν εντοπίστηκε ενεργή αίτησή σας!

Επιστροφή
$$\mu \quad , \quad \mu \mu \quad (\quad \mu \quad) \quad \mu$$

4.

Έλεγχος στοιχείων εκπαιδευτικού

- ()
- μ :
- - 6 μ
- μ
- .
- μ μ :) μ
- μ ,)
- .

8.

μ .

Ειδικές Οδηγίες για τους εξεταζόμενους

- ✓ μ μ
- μ .
- ✓ μ μ
- μ μ .
- ✓ μ test 60.
- ✓ μ
- μ μ
- « μ » (
- μ)
- μ , μ μ

μ /

✓ / .

✓ , .

✓ μ μ

(

μ).

✓ μ μ

, μ

✓ μ

«

».

« » μ

✓ μ « » μ Office

, μ

✓ μ .

μ μ

Excel μ

μ «Enter» μ

✓ μ μ μ μ

μ μ , μ μ

✓ « » μ Office

μ μ

. μ μ μ
 μ .
 ✓ μ μ μ
 . μ μ
 « μ ».
 ✓ : « »

test.

Η αποχώρηση του εξεταζόμενου

μ μ μ
 .
 μμ) μμ 14 (

μ

μ

Εισαγωγή Εξεταζόμενου στο Περιβάλλον

(TCERT-Engine)

μ

μ

μ

:

Ταυτοποίηση Πιστοποιούμενου

Αριθμός Αίτησης:

Όνομα

Επώνυμο

Κωδικός Τεστ:

Αποδοχή

Ακύρωση

Παρακαλώ Εισάγετε τον Αριθμός Αίτησης

Εικόνα 7: Η οθόνη εισαγωγής στοιχείων του εξεταζόμενου

μ , μ μ μ .

Ταυτοποίηση Πιστοποιούμενου

Αριθμός Αίτησης:
172

Στοιχεία Πιστοποιούμενου

Όνομα ΑΛΕΞΑΝΔΡΑ

Επώνυμο ΚΑΡΥΔΗ

Κωδικός Τεστ:

Αποδοχή Ακύρωση

Παρακαλώ Εισάγετε τον Κωδικό Τεστ

Εικόνα 8: Η οθόνη εισαγωγής στοιχείων μετά την καταχώριση του αριθμού αίτησης από τον εξεταζόμενο

μ μ μ

Το Περιβάλλον του Λογισμικού Πιστοποίησης

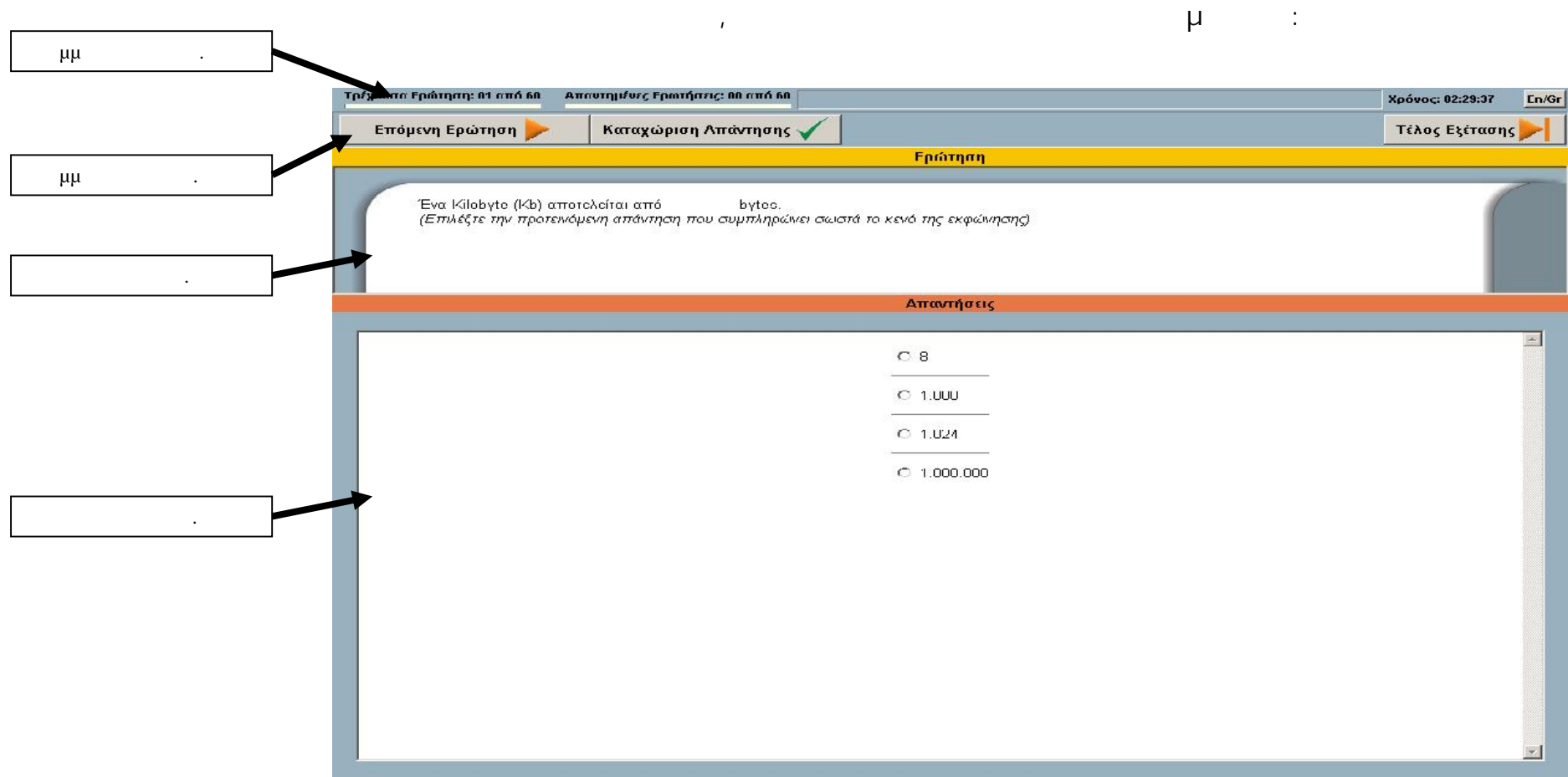

Εικόνα 9: Το περιβάλλον διεπαφής του λογισμικού πιστοποίησης που αντιστοιχεί σε ερωτήματα απλής ή πολλαπλής επιλογής ή συμπλήρωσης κενού ή σωστού λάθους.

$\mu\mu$:) μ μ ,) μ μ ,)
 μ : μ
 ➤ « μ » μ μ , μ μ .
 μ μ .
 ➤ « » μ μ .
 ➤ « » : μ .
 : μ .
 3, 4 5.

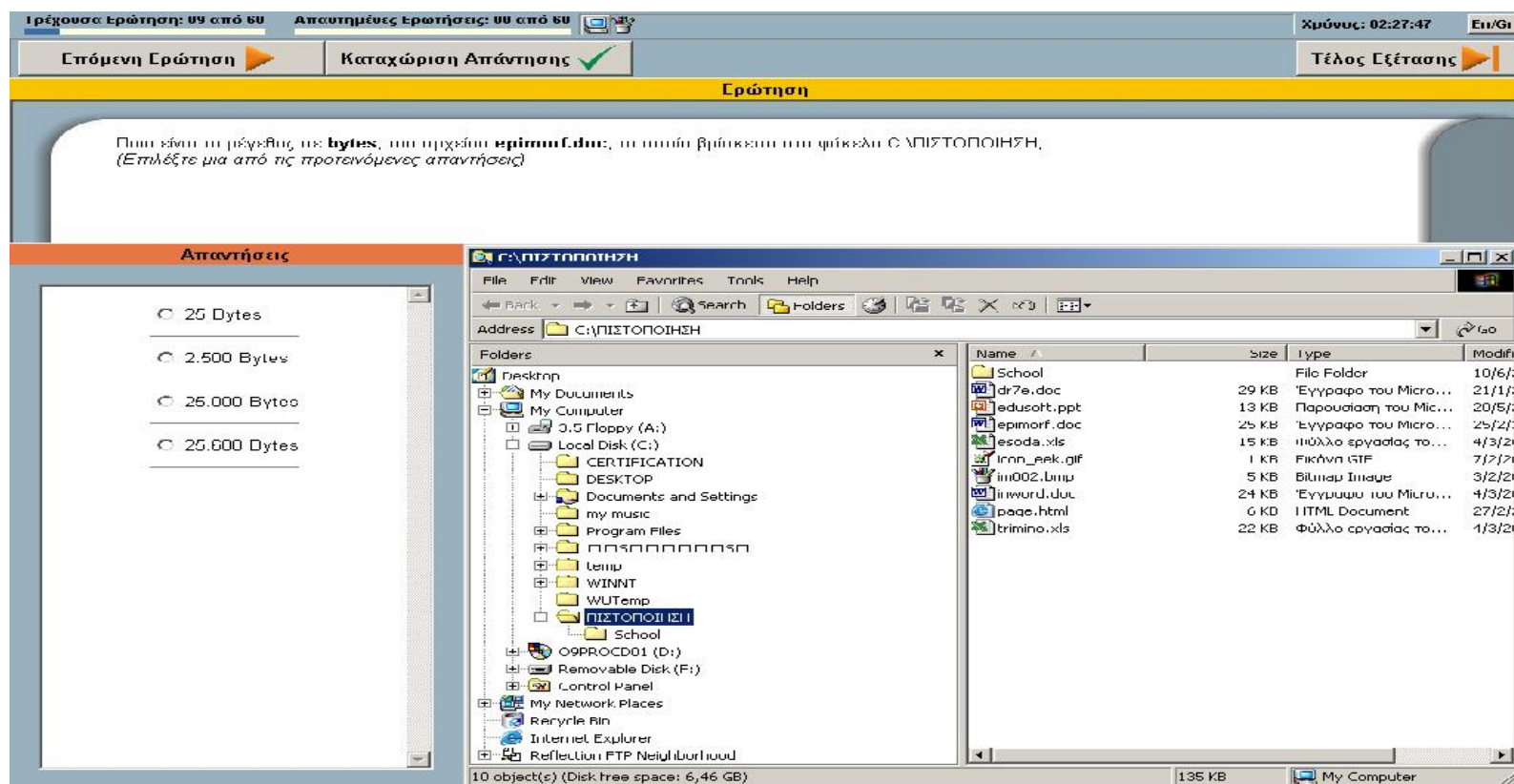

Εικόνα 10: Το περιβάλλον διεπαφής του λογισμικού πιστοποίησης που αντιστοιχεί σε ερωτήματα απλής ή πολλαπλής επιλογής ή συμπλήρωσης κενού ή και σωστού λάθους.

μ μ

μ

, μ

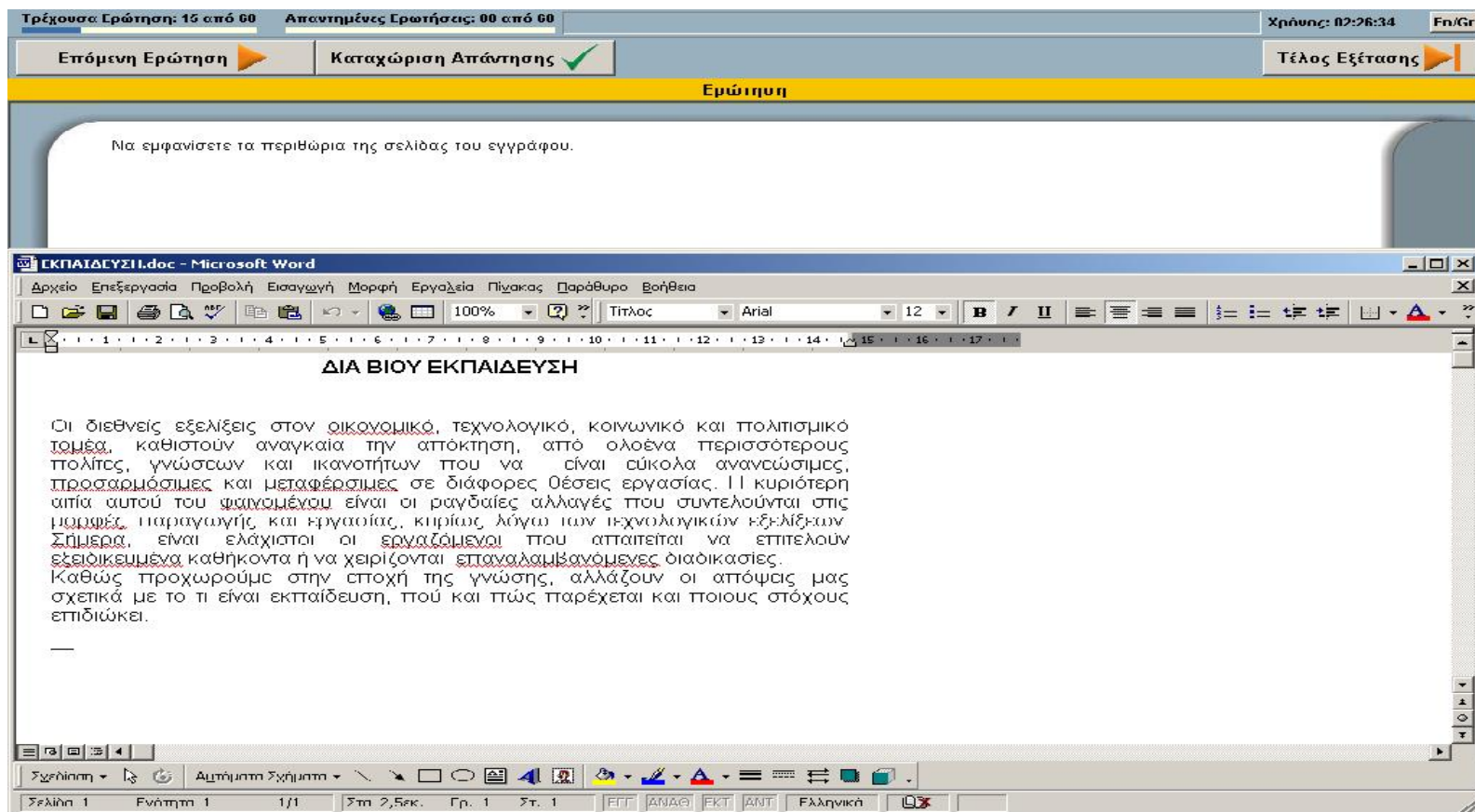

Εικόνα 11: Το περιβάλλον διεπαφής του λογισμικού πιστοποίησης που αντιστοιχεί σε ερωτήματα δραστηριότητας.

μ

μ

μ .

μ

μ .

μ :

6

μ :

Έντυπο Π6α

Αίτηση/Δήλωση εκπαιδευτικού για συμμετοχή στο πρόγραμμα πιστοποίησης			
ΕΠΙΜΟΡΦΩΣΗ ΕΚΠΑΙΔΕΥΤΙΚΩΝ ΣΤΗΝ ΧΡΗΣΗ ΚΑΙ ΑΞΙΟΠΟΙΗΣΗ ΤΩΝ ΤΠΕ ΣΤΗΝ ΕΚΠΑΙΔΕΥΤΙΚΗ ΔΙΔΑΚΤΙΚΗ ΔΙΑΔΙΚΑΣΙΑ			
Περίοδος από 06/02/2015 έως 05/04/2015			
Επώνυμο:	ΤΣ	Όνομα:	
Πατρώνυμο:		Ημ/νία γέννησης:	
Αριθμός Μητρώου:	18	ΑΦΜ:	
Διεύθυνση:		Πόλη:	
Τ.Κ.:	34	Νομός:	
Τηλέφωνο:	22	Κινητό:	
Email	gr		
Ειδικότητα	ΠΕ11 - ΦΥΣΙΚΗΣ ΑΓΩΓΗΣ		
Διεύθυνση Εκπαίδευσης Σχολικής Μονάδας Οργανικής Θέσης:	ΕΥΒΟΙΑΣ		
Σχολική Μονάδα Οργαν. Θέσης:	ΚΑΙ		
Διεύθυνση Εκπαίδευσης Σχολικής Μονάδας Απασχόλησης:	ΕΥΕ		
Σχολική Μονάδα Απασχόλησης:	ΒΑΙ		
Κωδικός Προγράμματος που επιλέχθηκε:	6 - 55 - 50		
Κέντρο Πιστοποίησης (ΚΕΠΙΣ):	ΠΑΝ. ΠΑΤΡΩΝ-ΦΥΣΙΚΗΣ		
Αίθουσα:	ΕΡΓΑΣΤΗΡΙΟ ΗΛΕΚΤΡΟΝΙΚΗΣ		
Κωδικός αίτησης:	44063		
Σειριακός Κωδικός Εξέτασης:	404B0-33864-BC1A7-93B4D-CE032-29E8D-7D		
Διεύθυνση ΚΕΠΙΣ:	ΡΙΟ	Τηλ ΚΕΠΙΣ:	2610997445
Ημερομηνία Εξέτασης:	17/02/2015	Ώρα:	11:00

Ημερομηνία,

Ο/Η εκπαιδευτικός